

**ГРАФИЧЕСКОЕ ОПИСАНИЕ**  
местоположения границ публичного сервитута

**Публичный сервитут в отношении земель и земельных участков в целях строительства и эксплуатации линейного объекта системы газоснабжения и его неотъемлемых технологических частей регионального значения «Газопровод межпоселковый к д. Болдино Пермского муниципального округа Пермского края»**  
(наименование объекта, местоположение границ которого описано (далее - объект))

Раздел 1

Сведения об объекте		
№ п/п	Характеристики объекта	Описание характеристик
1	2	3
1	Местоположение объекта	Пермский край, Пермский муниципальный округ
2	Площадь объекта +/- величина погрешности определения площади (Р+/- Дельта Р)	41206 кв.м ± 50.94 кв.м
3	Иные характеристики объекта	Публичный сервитут в отношении земель и земельных участков в целях строительства и эксплуатации линейного объекта системы газоснабжения и его неотъемлемых технологических частей регионального значения «Газопровод межпоселковый к д. Болдино Пермского муниципального округа Пермского края» в соответствии с пунктом 1 статьи 39.37 Земельного Кодекса Российской Федерации сроком на 49 лет в пользу общества с ограниченной ответственностью «Газпром газификация» (ОГРН 1217800107744, ИНН 7813655197, юридический и фактический адрес: 194044, г. Санкт-Петербург, вн.тер.г. Муниципальный округ Сампсониевское, пр-кт Большой Сампсониевский, д.60, литера А. Телефон: +7 (812) 613-33-00. Электронная почта: info@eoggazprom.ru)

## Раздел 2

Сведения о местоположении границ объекта					
1. Система координат <u>МСК-59, зона 2</u>					
2. Сведения о характерных точках границ объекта					
Обозначение характерных точек границ	Координаты, м		Метод определения координат характерной точки	Средняя квадратическая погрешность положения характерной точки (M <sub>i</sub> ), м	Описание обозначения точка местности (при наличии)
	X	Y			
1	2	3	4	5	6
1	501175.61	2222713.17	Аналитический метод	0.10	—
2	501171.09	2222715.29	Аналитический метод	0.10	—
3	501142.09	2222653.58	Аналитический метод	0.10	—
4	501290.32	2222532.73	Аналитический метод	0.10	—
5	501289.69	2222531.95	Аналитический метод	0.10	—
6	501417.57	2222427.70	Аналитический метод	0.10	—
7	501418.20	2222428.48	Аналитический метод	0.10	—
8	501434.09	2222415.52	Аналитический метод	0.10	—
9	501433.46	2222414.75	Аналитический метод	0.10	—
10	501449.32	2222401.82	Аналитический метод	0.10	—
11	501449.94	2222402.61	Аналитический метод	0.10	—
12	501474.78	2222382.36	Аналитический метод	0.10	—
13	501017.95	2221554.45	Аналитический метод	0.10	—
14	500793.89	2221439.80	Аналитический метод	0.10	—
15	500791.25	2221146.19	Аналитический метод	0.10	—
16	500771.29	2221110.63	Аналитический метод	0.10	—
17	500770.44	2221111.16	Аналитический метод	0.10	—
18	500370.45	2220398.68	Аналитический метод	0.10	—
19	500371.29	2220398.21	Аналитический метод	0.10	—
20	500339.20	2220341.05	Аналитический метод	0.10	—
21	500338.33	2220341.54	Аналитический метод	0.10	—
22	500313.69	2220297.66	Аналитический метод	0.10	—
23	500314.56	2220297.17	Аналитический метод	0.10	—
24	500197.64	2220088.92	Аналитический метод	0.10	—
25	500196.80	2220089.46	Аналитический метод	0.10	—
26	500188.67	2220074.99	Аналитический метод	0.10	—
27	500198.18	2220049.43	Аналитический метод	0.10	—
28	500199.11	2220049.77	Аналитический метод	0.10	—
29	500296.83	2219786.98	Аналитический метод	0.10	—
30	500098.01	2219291.07	Аналитический метод	0.10	—
31	500323.74	2219136.94	Аналитический метод	0.10	—
32	500393.58	2219070.10	Аналитический метод	0.10	—
33	500392.90	2219069.37	Аналитический метод	0.10	—
34	500407.67	2219055.24	Аналитический метод	0.10	—
35	500459.41	2219041.52	Аналитический метод	0.10	—
36	500582.89	2218917.02	Аналитический метод	0.10	—
37	500705.45	2218699.24	Аналитический метод	0.10	—
38	500706.29	2218699.77	Аналитический метод	0.10	—
39	500732.86	2218652.56	Аналитический метод	0.10	—
40	500756.01	2218582.98	Аналитический метод	0.10	—
41	500755.08	2218582.62	Аналитический метод	0.10	—
42	500818.36	2218392.40	Аналитический метод	0.10	—
43	500920.46	2218285.03	Аналитический метод	0.10	—
44	500947.11	2218283.78	Аналитический метод	0.10	—
45	501092.42	2218126.18	Аналитический метод	0.10	—
46	501176.08	2218093.19	Аналитический метод	0.10	—
47	501247.00	2218037.37	Аналитический метод	0.10	—
48	501257.61	2218018.88	Аналитический метод	0.10	—
49	501258.45	2218019.41	Аналитический метод	0.10	—
50	501295.81	2217954.30	Аналитический метод	0.10	—
51	501383.66	2217854.21	Аналитический метод	0.10	—

52	501439.44	2217823.85	Аналитический метод	0.10	—
53	501513.95	2217773.64	Аналитический метод	0.10	—
54	501543.60	2217743.71	Аналитический метод	0.10	—
55	501597.72	2217700.11	Аналитический метод	0.10	—
56	501633.17	2217650.40	Аналитический метод	0.10	—
57	501669.31	2217582.15	Аналитический метод	0.10	—
58	501729.81	2217516.73	Аналитический метод	0.10	—
59	501866.25	2217403.43	Аналитический метод	0.10	—
60	501918.22	2217367.04	Аналитический метод	0.10	—
61	501989.35	2217318.75	Аналитический метод	0.10	—
62	502003.23	2217317.05	Аналитический метод	0.10	—
63	502071.70	2217189.13	Аналитический метод	0.10	—
64	502186.38	2217033.72	Аналитический метод	0.10	—
65	502207.43	2217023.61	Аналитический метод	0.10	—
66	502219.16	2216989.29	Аналитический метод	0.10	—
67	502220.71	2216980.27	Аналитический метод	0.10	—
68	502219.73	2216980.06	Аналитический метод	0.10	—
69	502227.58	2216934.32	Аналитический метод	0.10	—
70	502228.56	2216934.52	Аналитический метод	0.10	—
71	502232.15	2216913.56	Аналитический метод	0.10	—
72	502265.51	2216797.10	Аналитический метод	0.10	—
73	502268.69	2216656.94	Аналитический метод	0.10	—
74	502267.69	2216656.90	Аналитический метод	0.10	—
75	502268.09	2216639.36	Аналитический метод	0.10	—
76	502273.22	2216616.09	Аналитический метод	0.10	—
77	502272.53	2216615.94	Аналитический метод	0.10	—
78	502270.67	2216615.33	Аналитический метод	0.10	—
79	502269.78	2216614.88	Аналитический метод	0.10	—
80	502268.41	2216613.95	Аналитический метод	0.10	—
81	502267.21	2216612.81	Аналитический метод	0.10	—
82	502266.26	2216611.55	Аналитический метод	0.10	—
83	502265.46	2216610.02	Аналитический метод	0.10	—
84	502264.95	2216608.44	Аналитический метод	0.10	—
85	502264.71	2216606.81	Аналитический метод	0.10	—
86	502264.74	2216605.15	Аналитический метод	0.10	—
87	502264.93	2216604.02	Аналитический метод	0.10	—
88	502266.65	2216596.21	Аналитический метод	0.10	—
89	502267.26	2216594.34	Аналитический метод	0.10	—
90	502268.22	2216592.63	Аналитический метод	0.10	—
91	502269.50	2216591.15	Аналитический метод	0.10	—
92	502271.04	2216589.93	Аналитический метод	0.10	—
93	502272.79	2216589.05	Аналитический метод	0.10	—
94	502274.67	2216588.52	Аналитический метод	0.10	—
95	502276.63	2216588.37	Аналитический метод	0.10	—
96	502278.57	2216588.60	Аналитический метод	0.10	—
97	502285.41	2216590.11	Аналитический метод	0.10	—
98	502287.27	2216590.72	Аналитический метод	0.10	—
99	502288.98	2216591.68	Аналитический метод	0.10	—
100	502290.47	2216592.95	Аналитический метод	0.10	—
101	502291.68	2216594.49	Аналитический метод	0.10	—
102	502292.57	2216596.24	Аналитический метод	0.10	—
103	502293.10	2216598.13	Аналитический метод	0.10	—
104	502293.25	2216600.08	Аналитический метод	0.10	—
105	502293.02	2216602.03	Аналитический метод	0.10	—
106	502291.29	2216609.84	Аналитический метод	0.10	—
107	502290.48	2216612.14	Аналитический метод	0.10	—
108	502289.76	2216613.36	Аналитический метод	0.10	—
109	502288.88	2216614.46	Аналитический метод	0.10	—
110	502287.85	2216615.43	Аналитический метод	0.10	—
111	502285.16	2216617.00	Аналитический метод	0.10	—
112	502284.10	2216617.35	Аналитический метод	0.10	—
113	502282.71	2216617.61	Аналитический метод	0.10	—
114	502281.32	2216617.68	Аналитический метод	0.10	—
115	502279.37	2216617.45	Аналитический метод	0.10	—
116	502279.08	2216617.39	Аналитический метод	0.10	—
117	502274.07	2216640.04	Аналитический метод	0.10	—
118	502271.70	2216744.59	Аналитический метод	0.10	—

119	502270.70	2216744.57	Аналитический метод	0.10	—
120	502269.94	2216777.94	Аналитический метод	0.10	—
121	502270.94	2216777.97	Аналитический метод	0.10	—
122	502270.49	2216797.85	Аналитический метод	0.10	—
123	502237.04	2216914.67	Аналитический метод	0.10	—
124	502223.89	2216991.31	Аналитический метод	0.10	—
125	502211.48	2217027.21	Аналитический метод	0.10	—
126	502189.66	2217037.69	Аналитический метод	0.10	—
127	502075.82	2217191.97	Аналитический метод	0.10	—
128	502006.42	2217321.70	Аналитический метод	0.10	—
129	501991.16	2217323.56	Аналитический метод	0.10	—
130	501921.06	2217371.15	Аналитический метод	0.10	—
131	501869.32	2217407.39	Аналитический метод	0.10	—
132	501733.23	2217520.40	Аналитический метод	0.10	—
133	501673.42	2217585.06	Аналитический метод	0.10	—
134	501637.43	2217653.04	Аналитический метод	0.10	—
135	501601.40	2217703.58	Аналитический метод	0.10	—
136	501546.96	2217747.42	Аналитический метод	0.10	—
137	501517.16	2217777.50	Аналитический метод	0.10	—
138	501442.04	2217828.13	Аналитический метод	0.10	—
139	501386.82	2217858.19	Аналитический метод	0.10	—
140	501299.90	2217957.23	Аналитический метод	0.10	—
141	501251.62	2218041.37	Аналитический метод	0.10	—
142	501179.21	2218098.36	Аналитический метод	0.10	—
143	501095.90	2218131.26	Аналитический метод	0.10	—
144	500949.85	2218289.66	Аналитический метод	0.10	—
145	500923.14	2218290.91	Аналитический метод	0.10	—
146	500823.63	2218395.56	Аналитический метод	0.10	—
147	500737.46	2218654.59	Аналитический метод	0.10	—
148	500587.72	2218920.67	Аналитический метод	0.10	—
149	500462.52	2219046.90	Аналитический метод	0.10	—
150	500410.70	2219060.64	Аналитический метод	0.10	—
151	500326.90	2219140.84	Аналитический метод	0.10	—
152	500104.15	2219292.93	Аналитический метод	0.10	—
153	500302.19	2219786.91	Аналитический метод	0.10	—
154	500195.26	2220074.48	Аналитический метод	0.10	—
155	500796.24	2221144.86	Аналитический метод	0.10	—
156	500797.23	2221254.80	Аналитический метод	0.10	—
157	500796.23	2221254.81	Аналитический метод	0.10	—
158	500796.89	2221328.24	Аналитический метод	0.10	—
159	500797.89	2221328.23	Аналитический метод	0.10	—
160	500798.86	2221436.73	Аналитический метод	0.10	—
161	501021.59	2221550.69	Аналитический метод	0.10	—
162	501312.28	2222077.50	Аналитический метод	0.10	—
163	501311.40	2222077.99	Аналитический метод	0.10	—
164	501355.92	2222158.67	Аналитический метод	0.10	—
165	501356.79	2222158.18	Аналитический метод	0.10	—
166	501481.17	2222383.59	Аналитический метод	0.10	—
167	501241.71	2222578.81	Аналитический метод	0.10	—
168	501241.08	2222578.04	Аналитический метод	0.10	—
169	501211.70	2222601.99	Аналитический метод	0.10	—
170	501212.33	2222602.76	Аналитический метод	0.10	—
171	501148.27	2222654.98	Аналитический метод	0.10	—
1	501175.61	2222713.17	Аналитический метод	0.10	—

3. Сведения о характерных точках части (частей) границы объекта

Обозначение характерных точек части границы	Координаты, м		Метод определения координат характерной точки	Средняя квадратическая погрешность положения характерной точки ( $M_t$ ), м	Описание обозначения точки на местности (при наличии)
	X	Y			
1	2	3	4	5	6
—	—	—	—	—	—



Схема расположения границ публичного сервитута

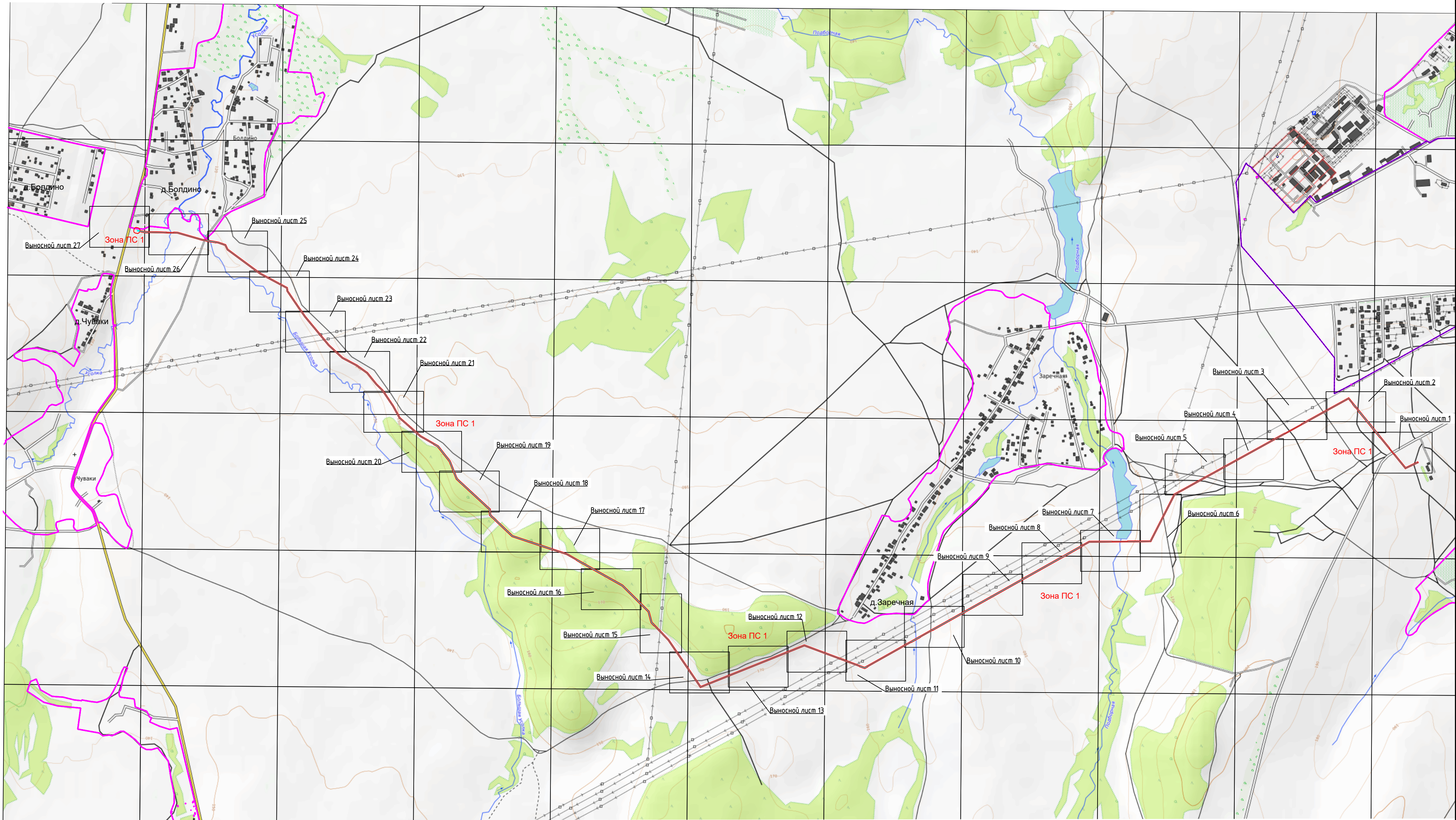

Масштаб 1:10 000

Условные обозначения:

- Границы населенного пункта
- Зона ПС 1
- Обозначение зоны с особыми условиями использования территории



Схема расположения границ публичного сервитута  
Выносной лист 1



Схема расположения границ публичного сервитута

Выносной лист 2

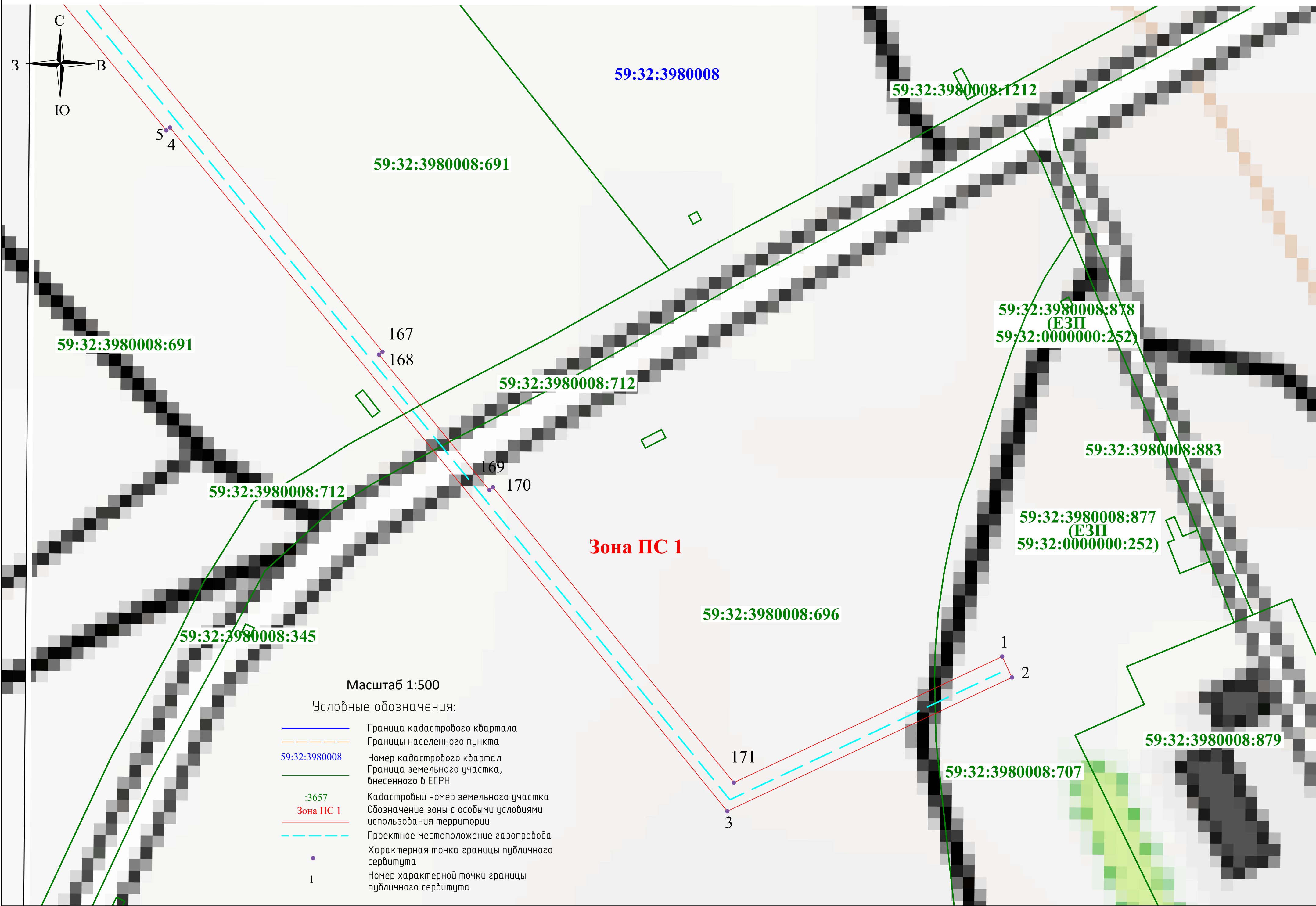

Схема расположения границ публичного сервитута

Выносной лист 3



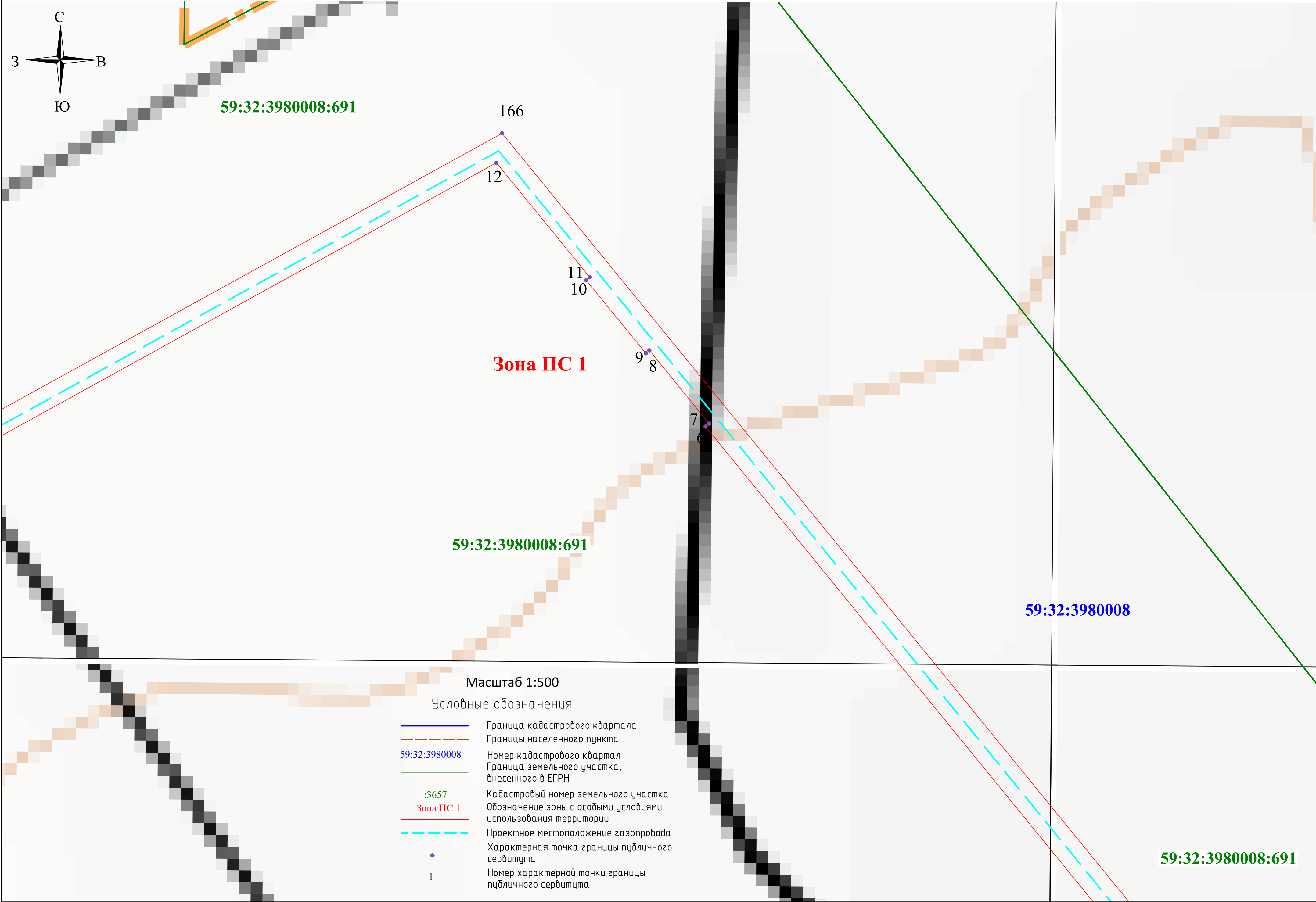

Схема расположения границ публичного сервитута

Выносной лист 4

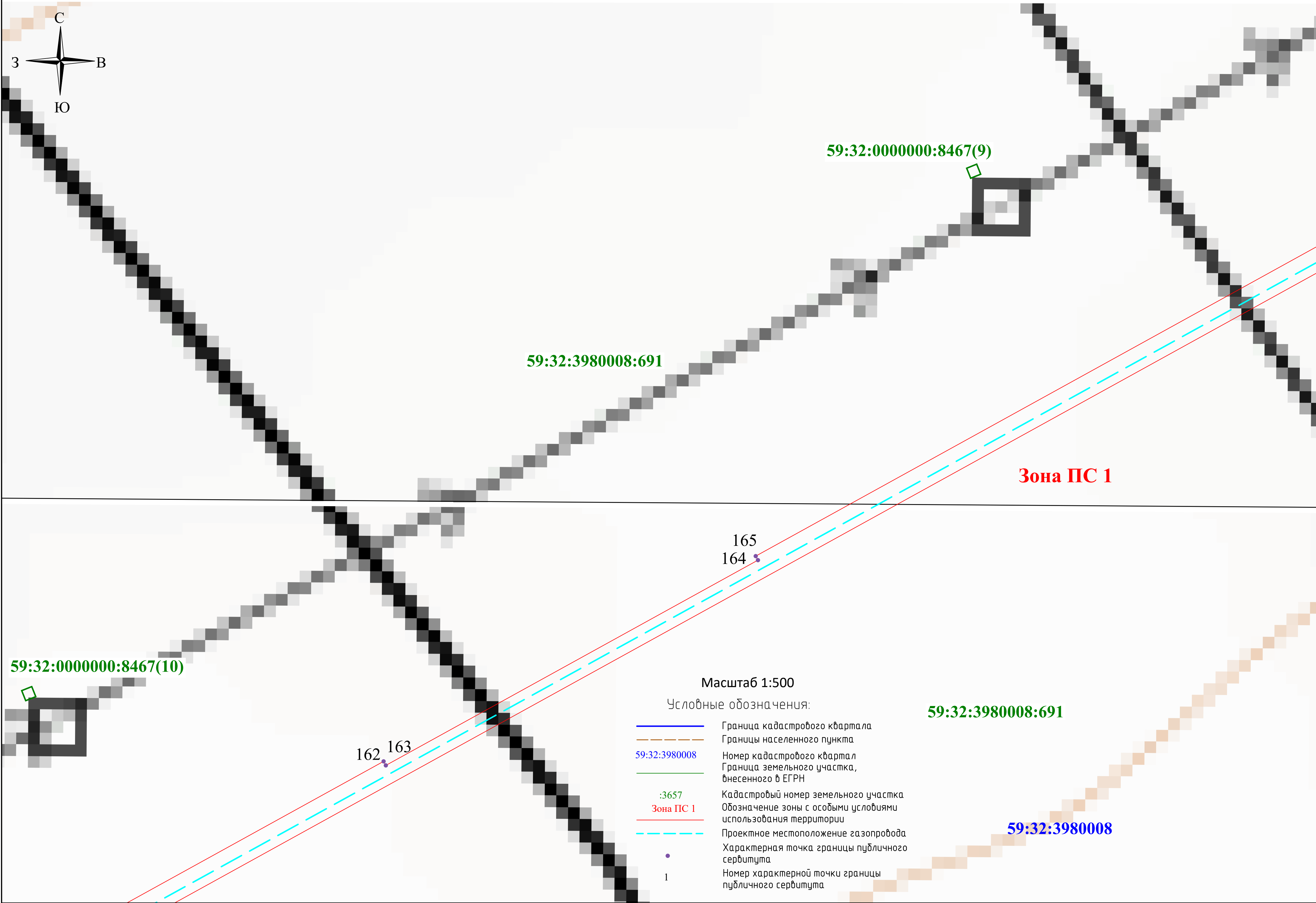

Схема расположения границ публичного сервитута  
Выносной лист 5



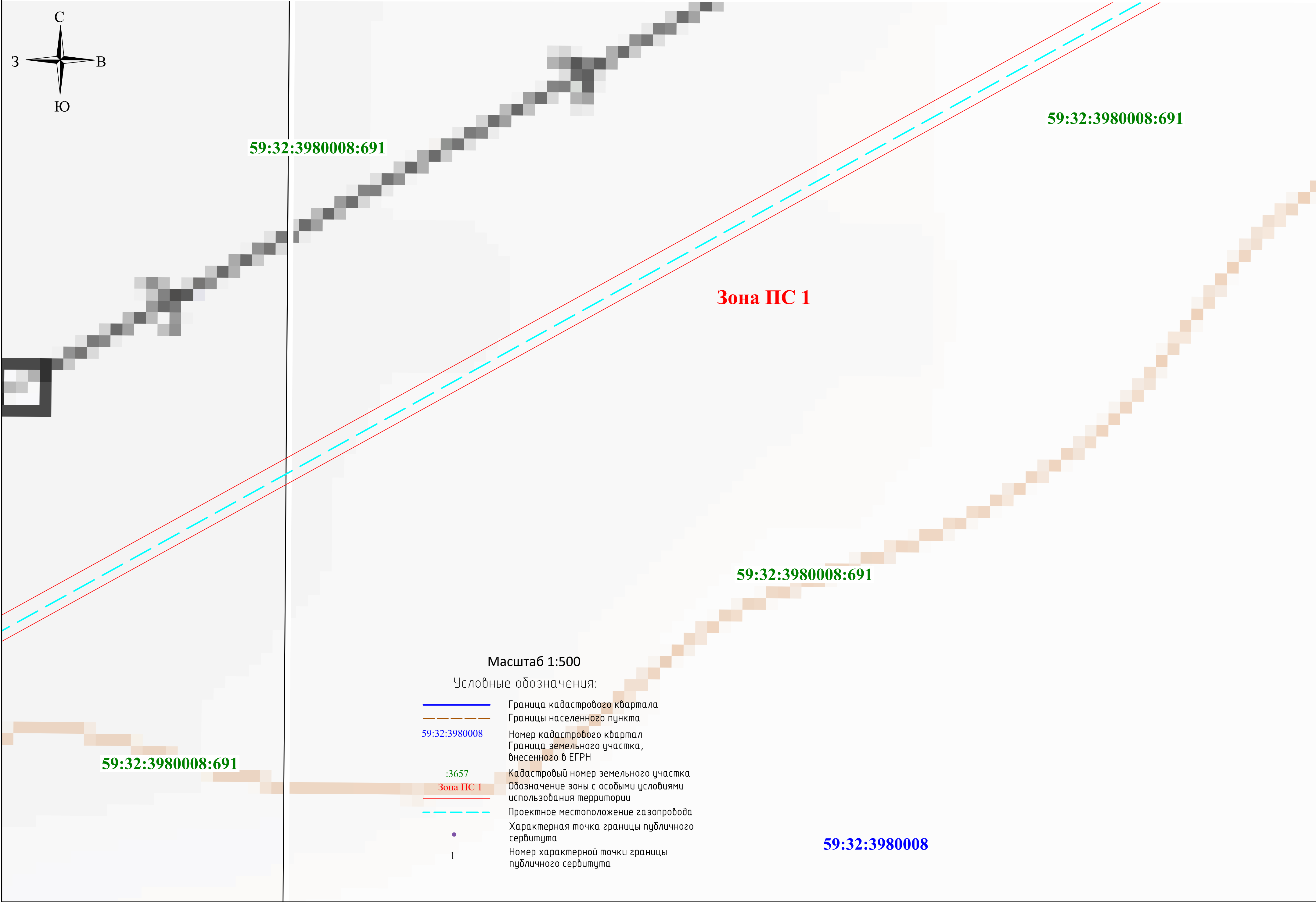
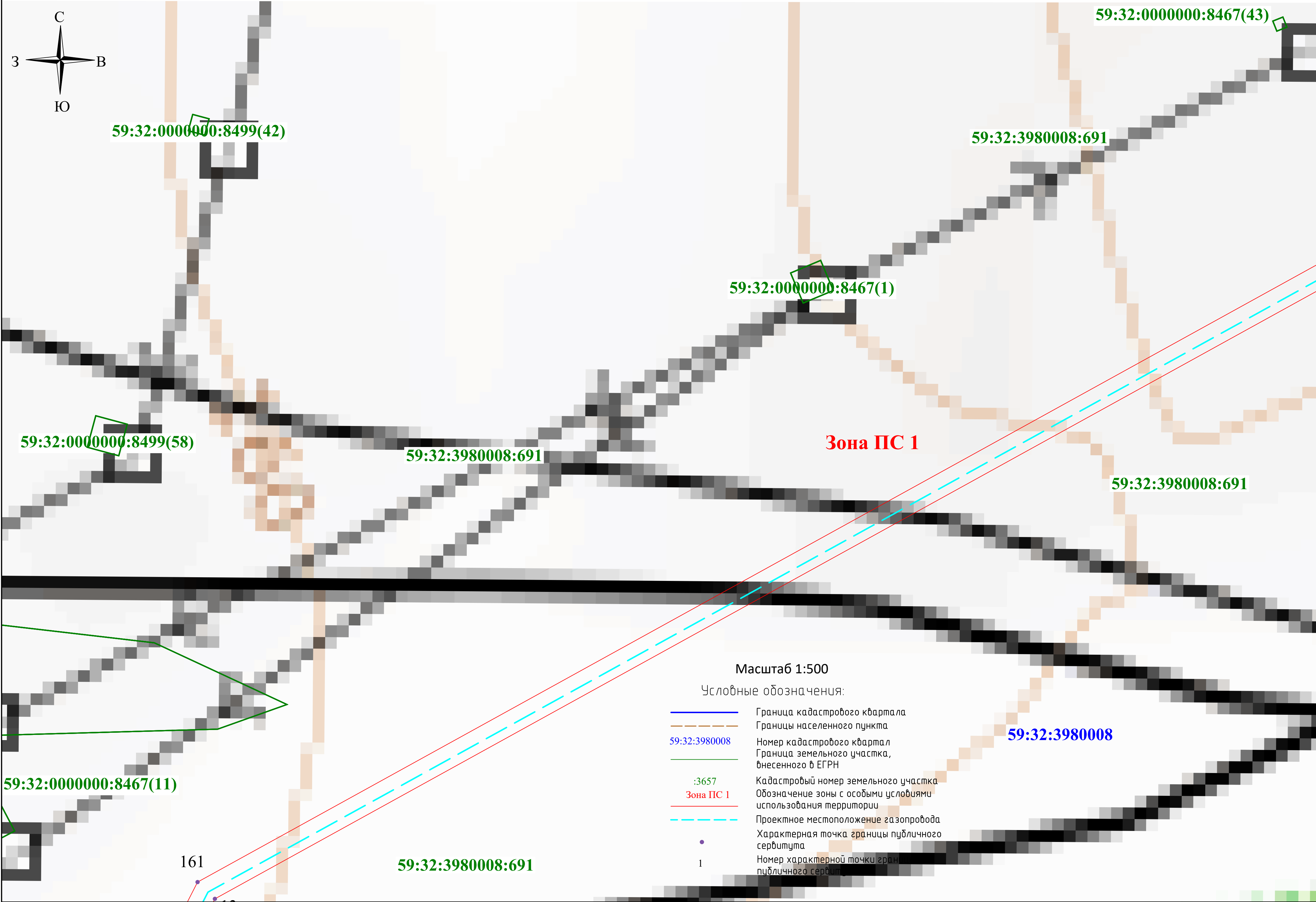

Схема расположения границ публичного сервитута

Выносной лист 7





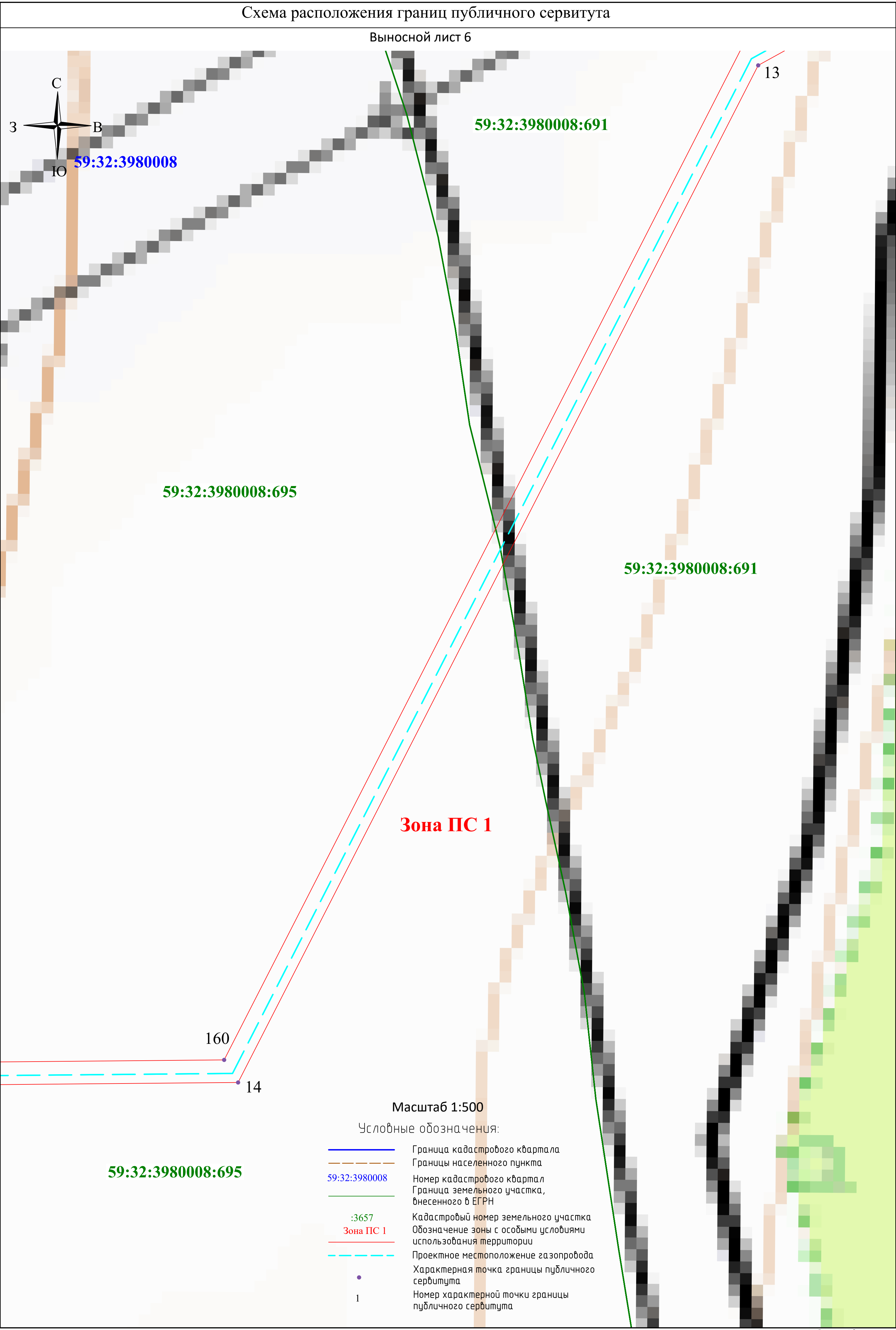
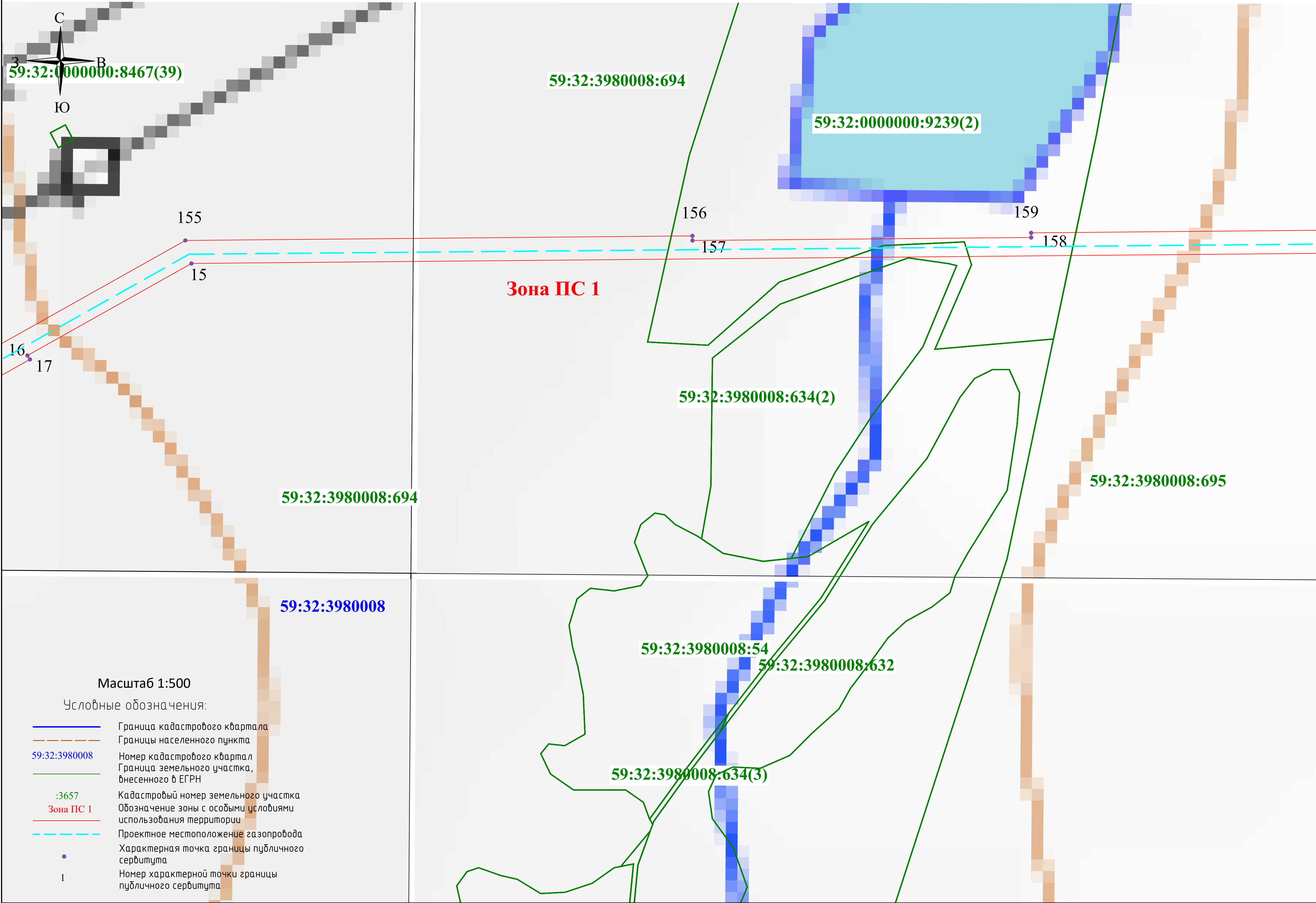

Схема расположения границ публичного сервитута

Выносной лист 9

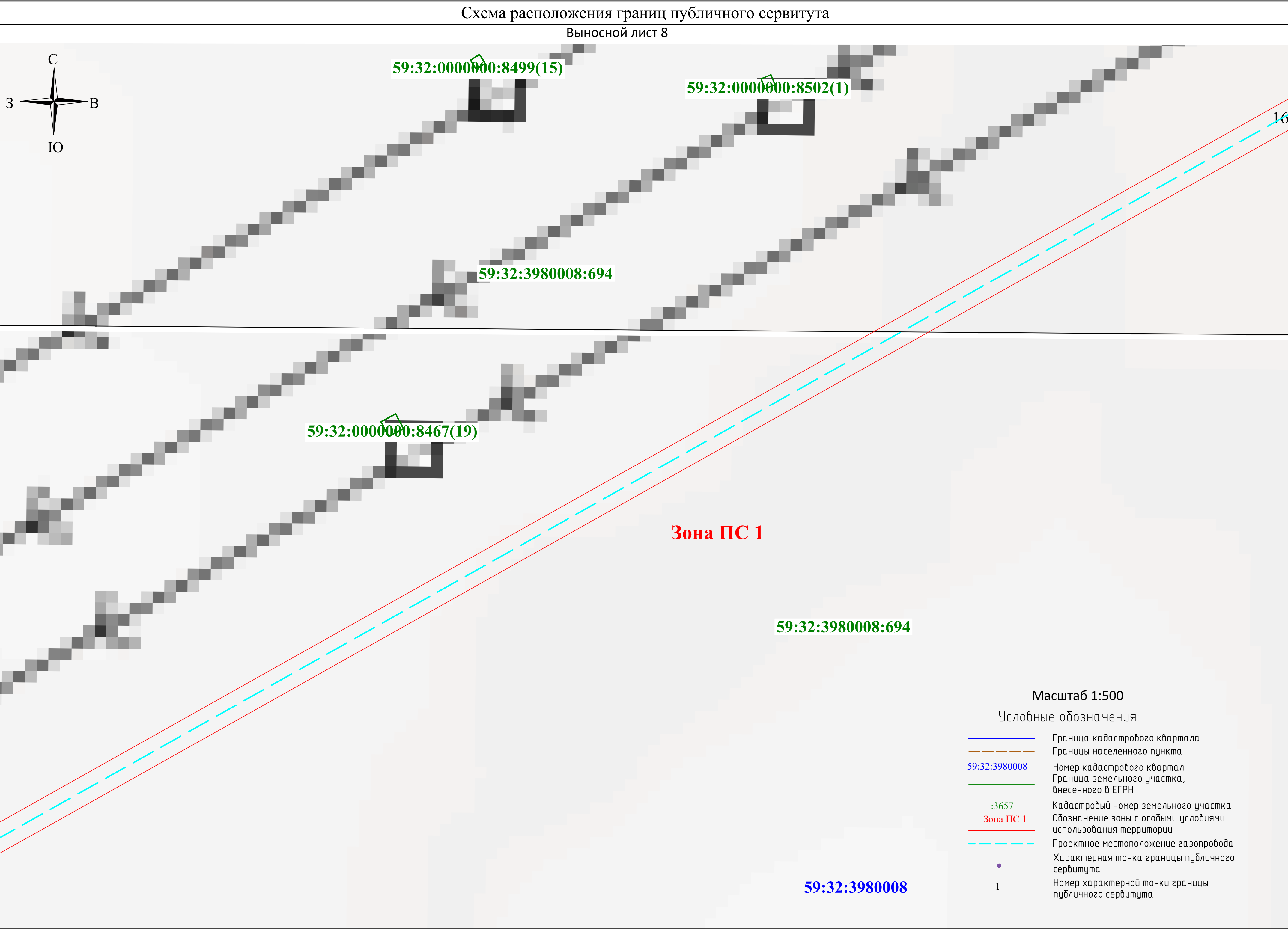
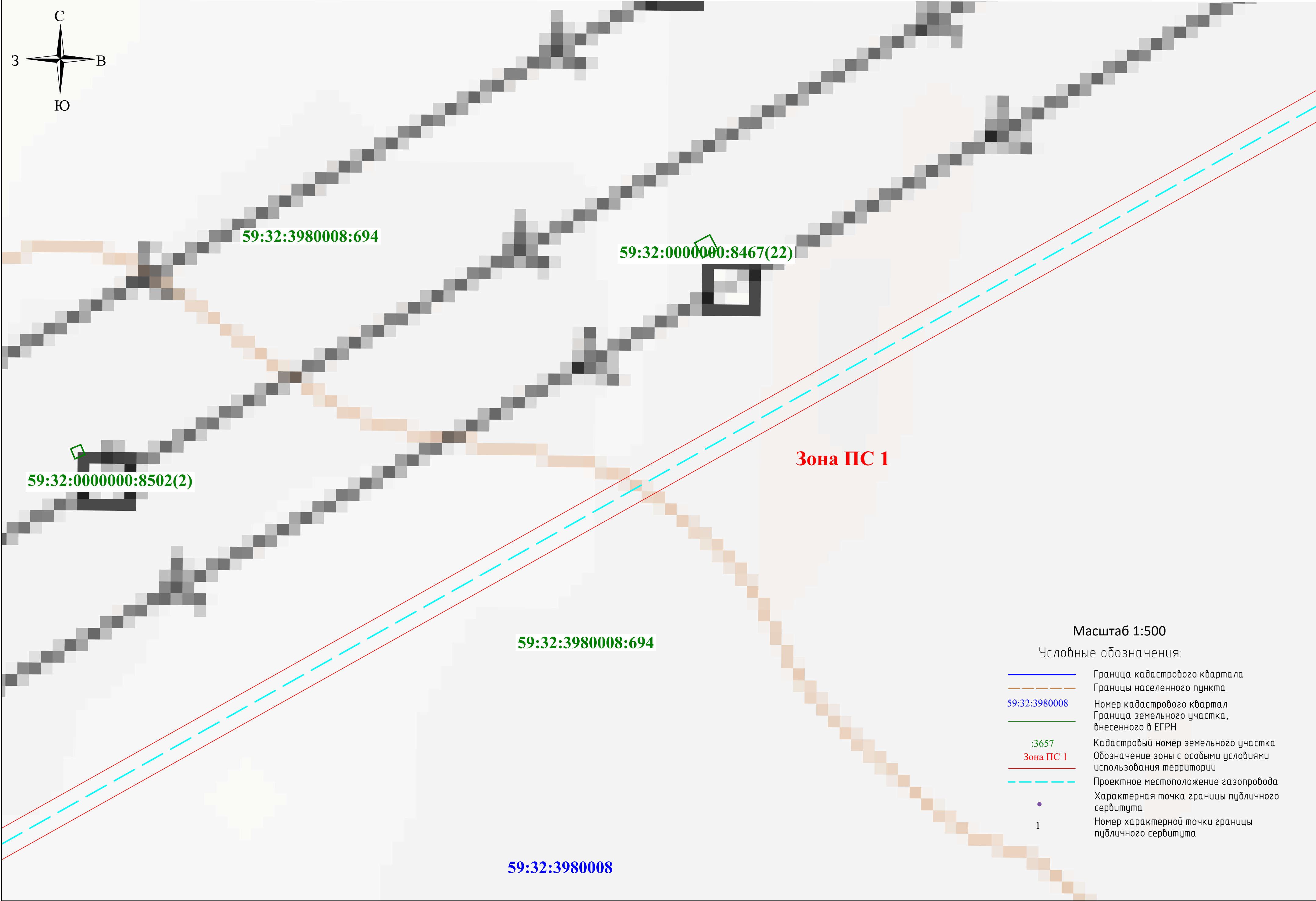

Масштаб 1:500

Условные обозначения:

- Граница кадастрового квартала
- Границы населенного пункта
- 59:32:3980008
- Граница земельного участка, внесенного в ЕГРН
- :3657
- Зона ПС 1
- Проектное местоположение газопровода
- Характерная точка границы публичного сервитута
- 1
- Номер характерной точки границы публичного сервитута

Схема расположения границ публичного сервитута

Выносной лист 10



Схема расположения границ публичного сервитута

Выносной лист 11





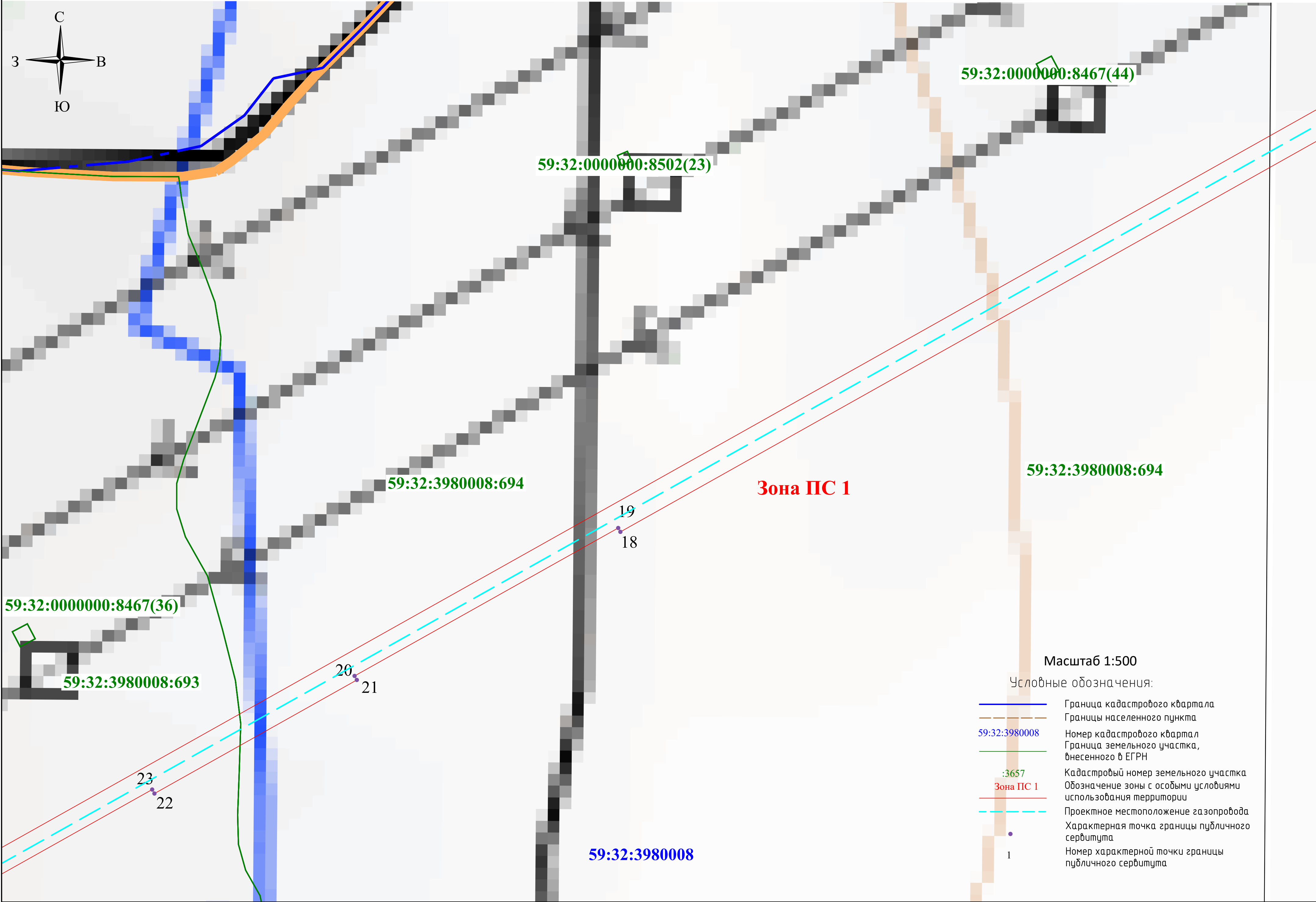
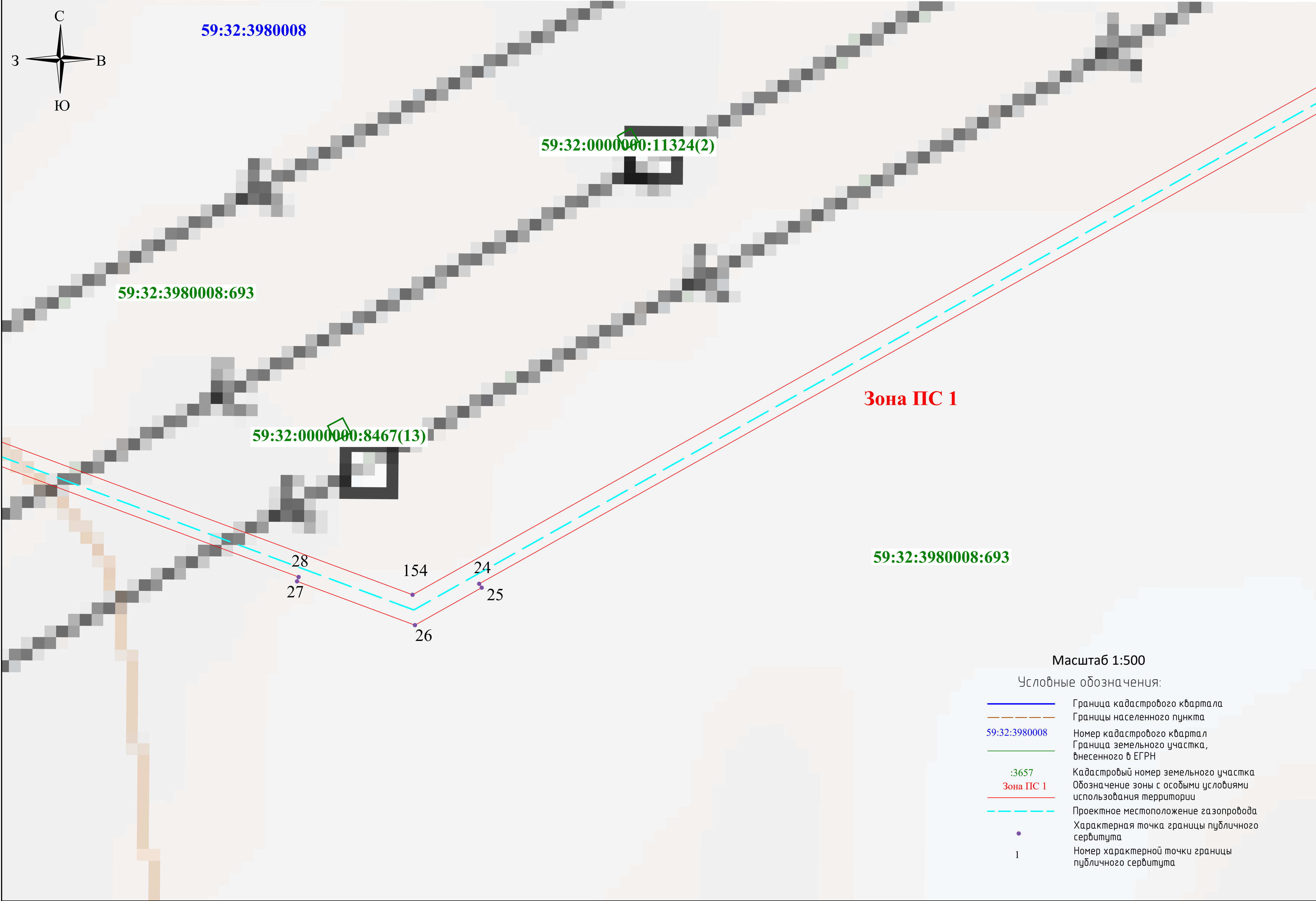
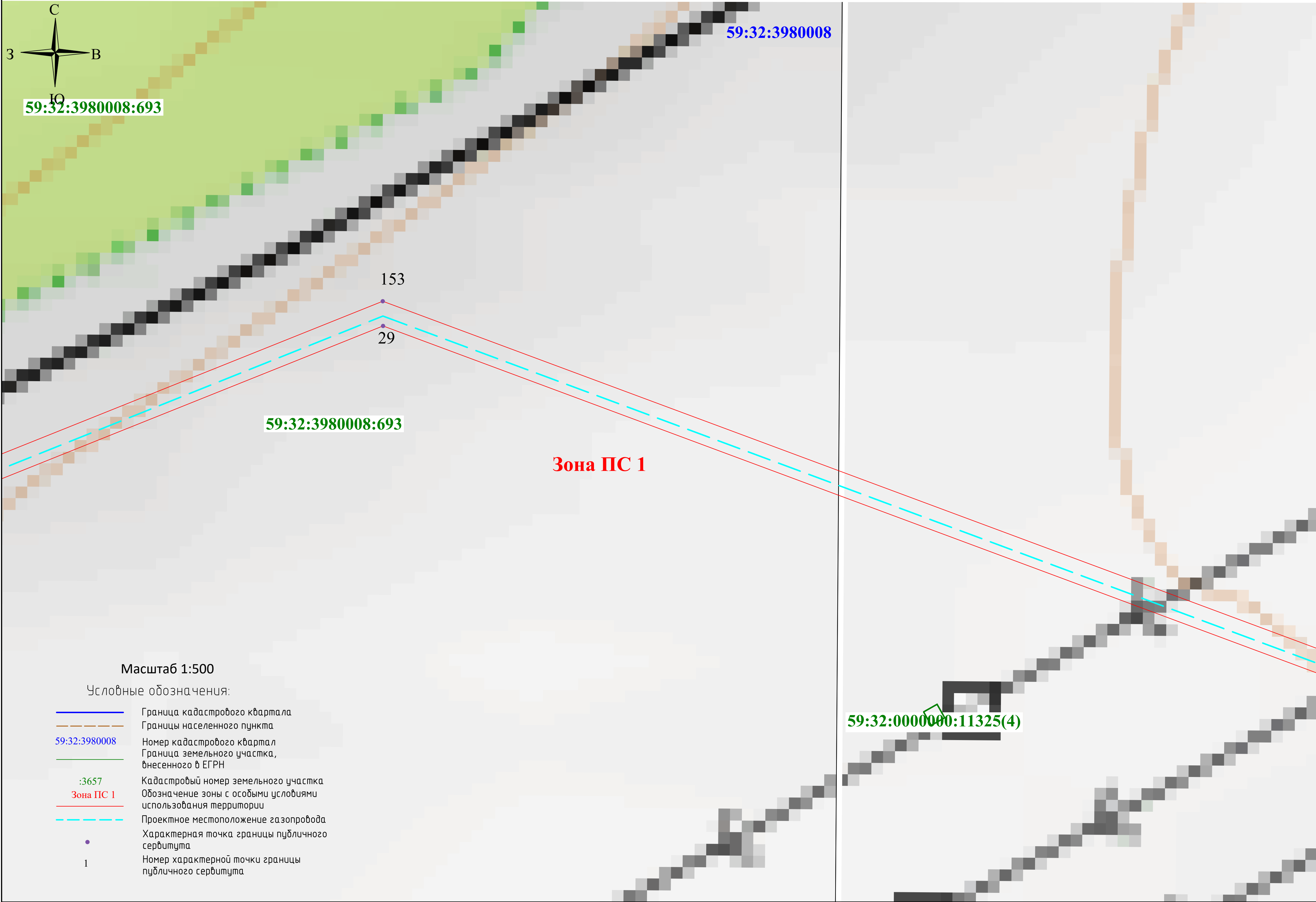

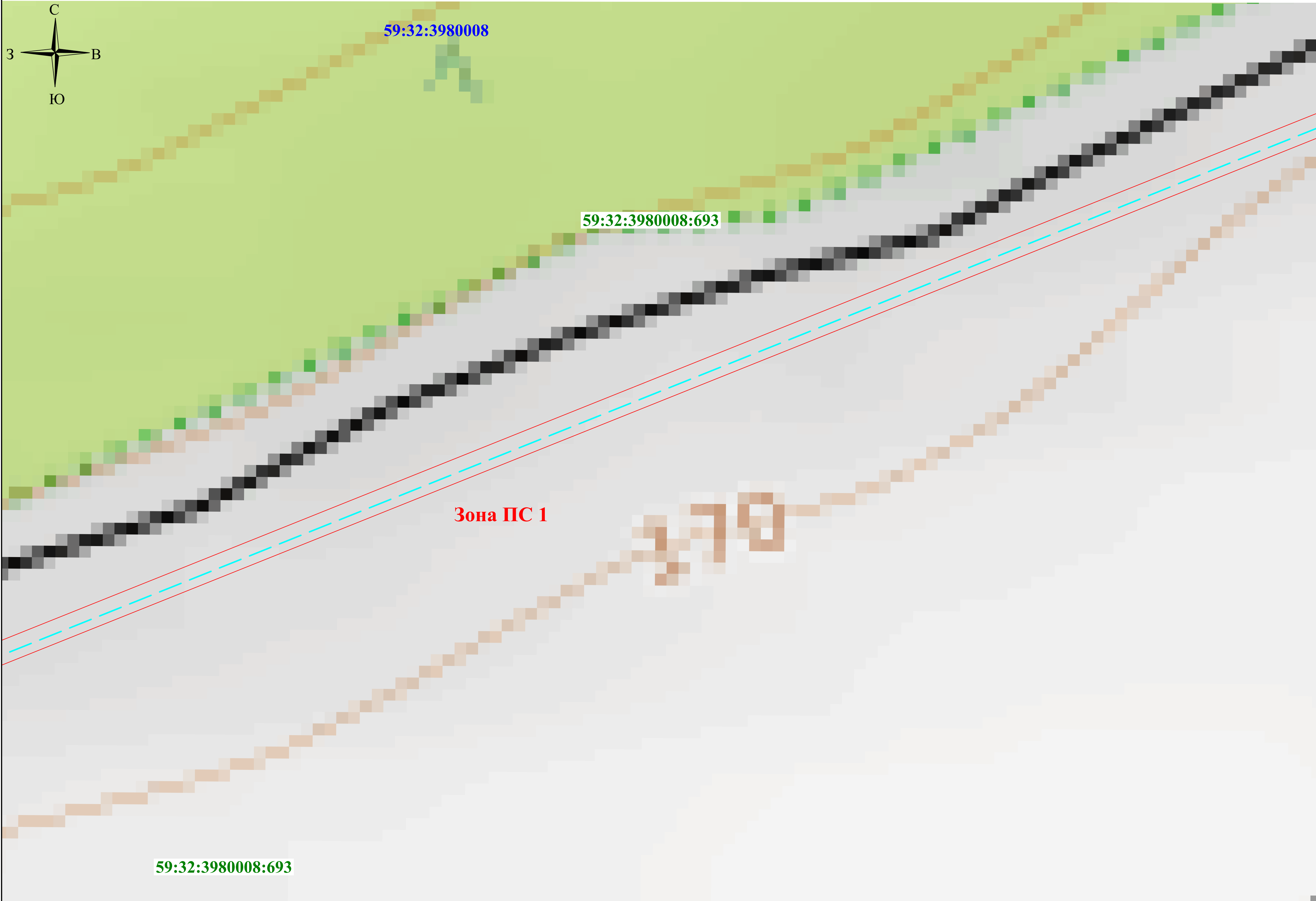

## Выносной лист 14

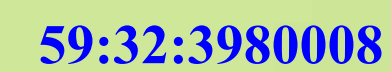

## Зона ПС 1

59:32:3980008:693

Масштаб 1:500

Условные обозначения:

- |               |  |
|---------------|--|
|               | Граница кадастрового квартала                                    |
|               | Границы населенного пункта                                       |
| 59:32:3980008 | Номер кадастрового квартал                                       |
|               | Граница земельного участка,<br>внесенного в ЕГРН                 |
| :3657         | Кадастровый номер земельного участка                             |
| Зона ПС 1     | Обозначение зоны с особыми условиями<br>использования территории |
|               | Проектное местоположение газопровода                             |
| ●             | Характерная точка границы публичного<br>сервитута                |
| 1             | Номер характерной точки границы<br>публичного сервитута          |





Схема расположения границ публичного сервитута  
Выносной лист 16

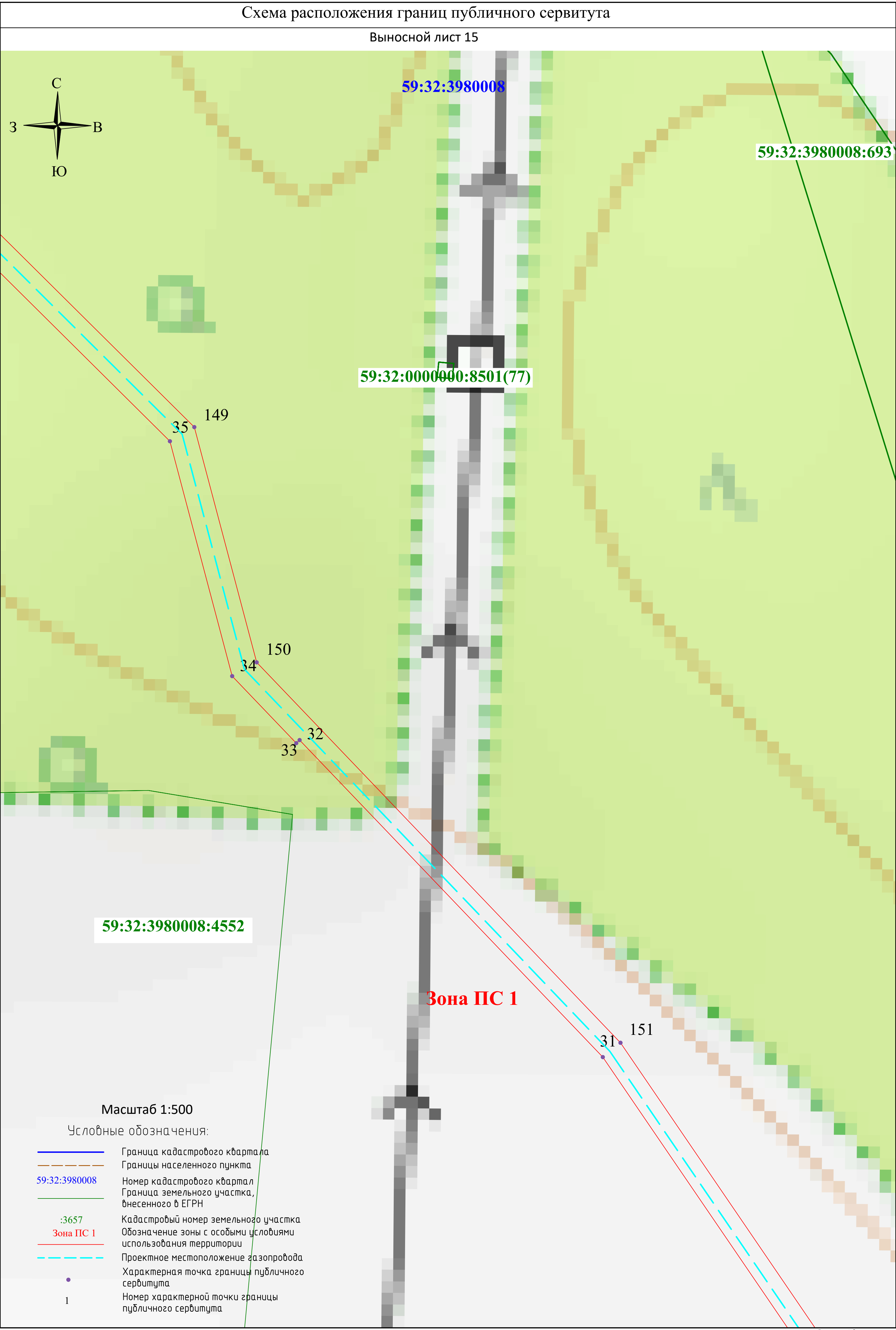

Схема расположения границ публичного сервитута

Выносной лист 17

59:32:3980008

59:32:3980008:1286

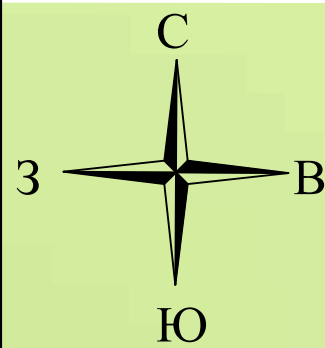
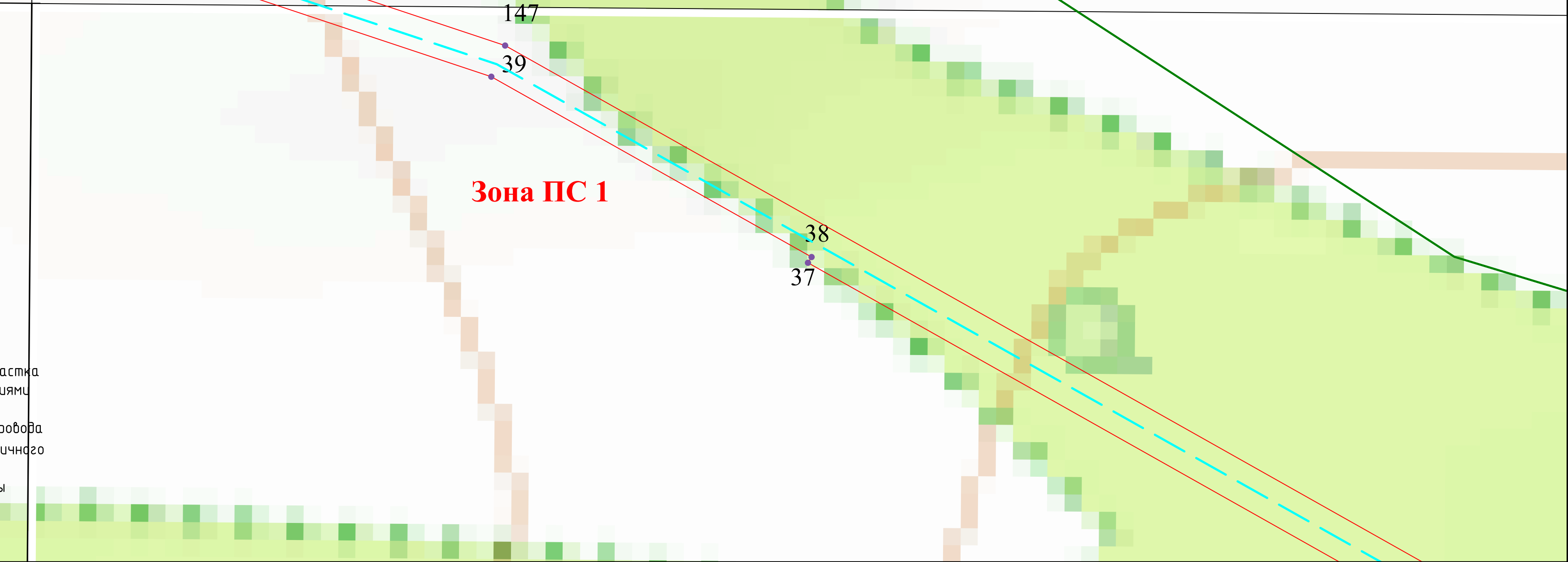

Масштаб 1:500

Условные обозначения:

- Граница кадастрового квартала
- Границы населенного пункта
- 59:32:3980008
- Граница земельного участка, внесенного в ЕГРН
- Кадастровый номер земельного участка
- Зона ПС 1
- Обозначение зоны с особыми условиями использования территории
- Проектное местоположение газопровода
- Характерная точка границы публичного сервитута
- 1
- Номер характерной точки границы публичного сервитута

Схема расположения границ публичного сервитута  
Выносной лист 18

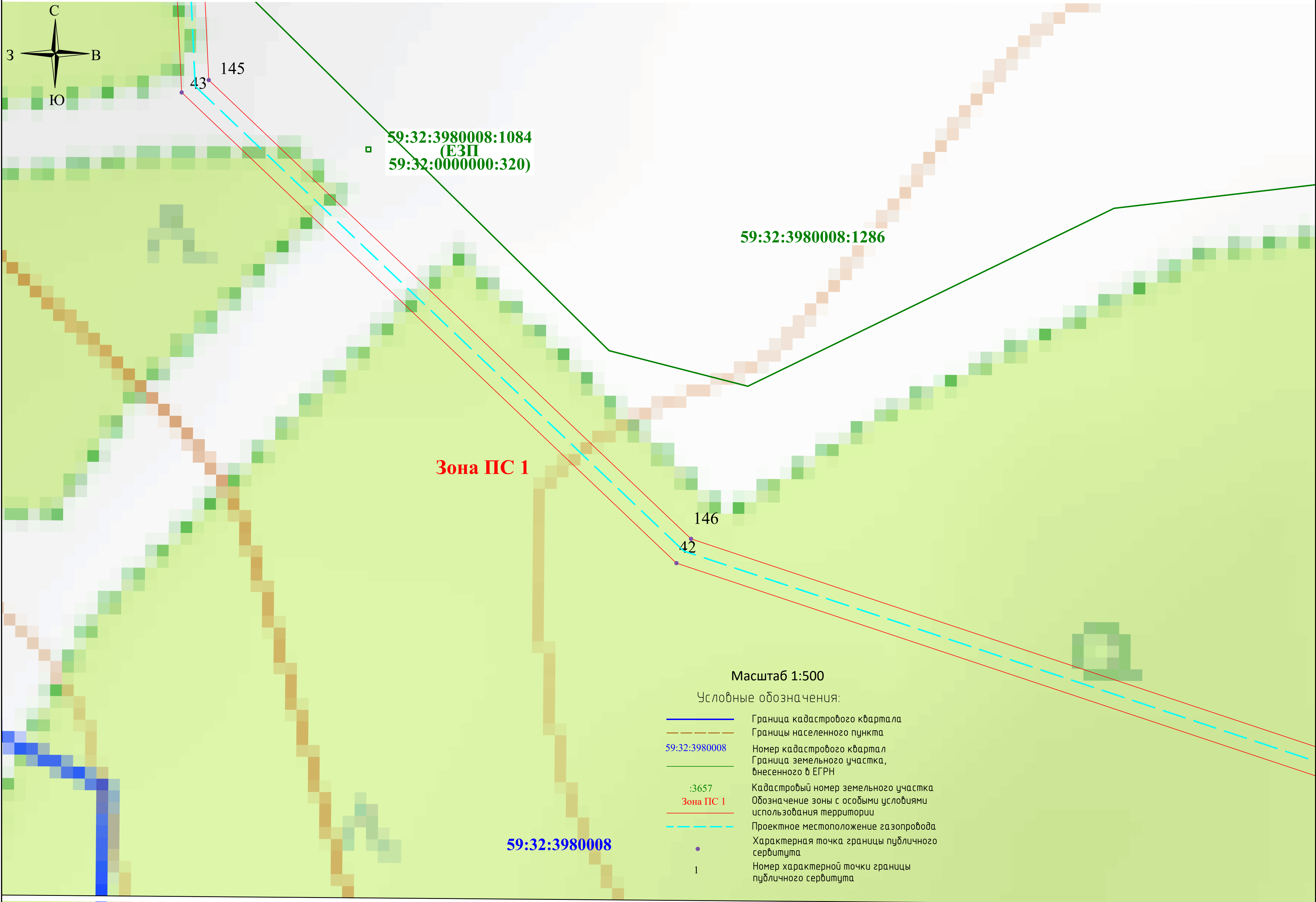

## Выносной лист 19



Масштаб 1:500

Условные обозначения:

Граница кадастрового квартала	
Границы населенного пункта	
59:32:3980008	Номер кадастрового квартал
	Граница земельного участка, внесенного в ЕГРН
:3657	Кадастровый номер земельного участка
Зона ПС I	Обозначение зоны с особыми условиями использования территории
	Проектное местоположение газопровода
	Характерная точка границы публичного сервитута
1	Номер характерной точки границы публичного сервитута

## Зона ПС 1

**59:32:3980008:1286**

41206

59:32:3980008

Формат А2



Схема расположения границ публичного сервитута  
Выносной лист 20



Схема расположения границ публичного сервитута

Выносной лист 21

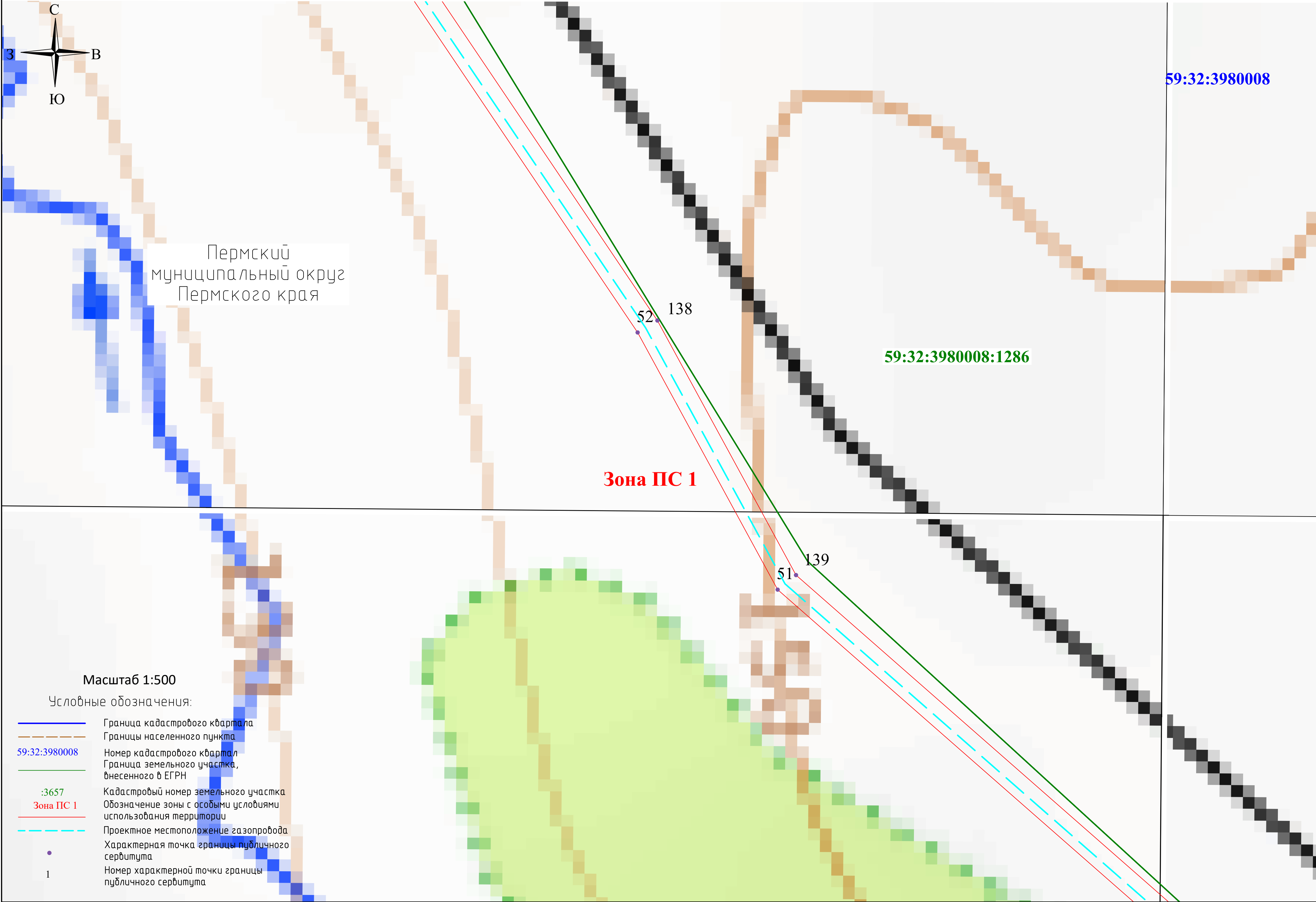



Схема расположения границ публичного сервитута

Выносной лист 23

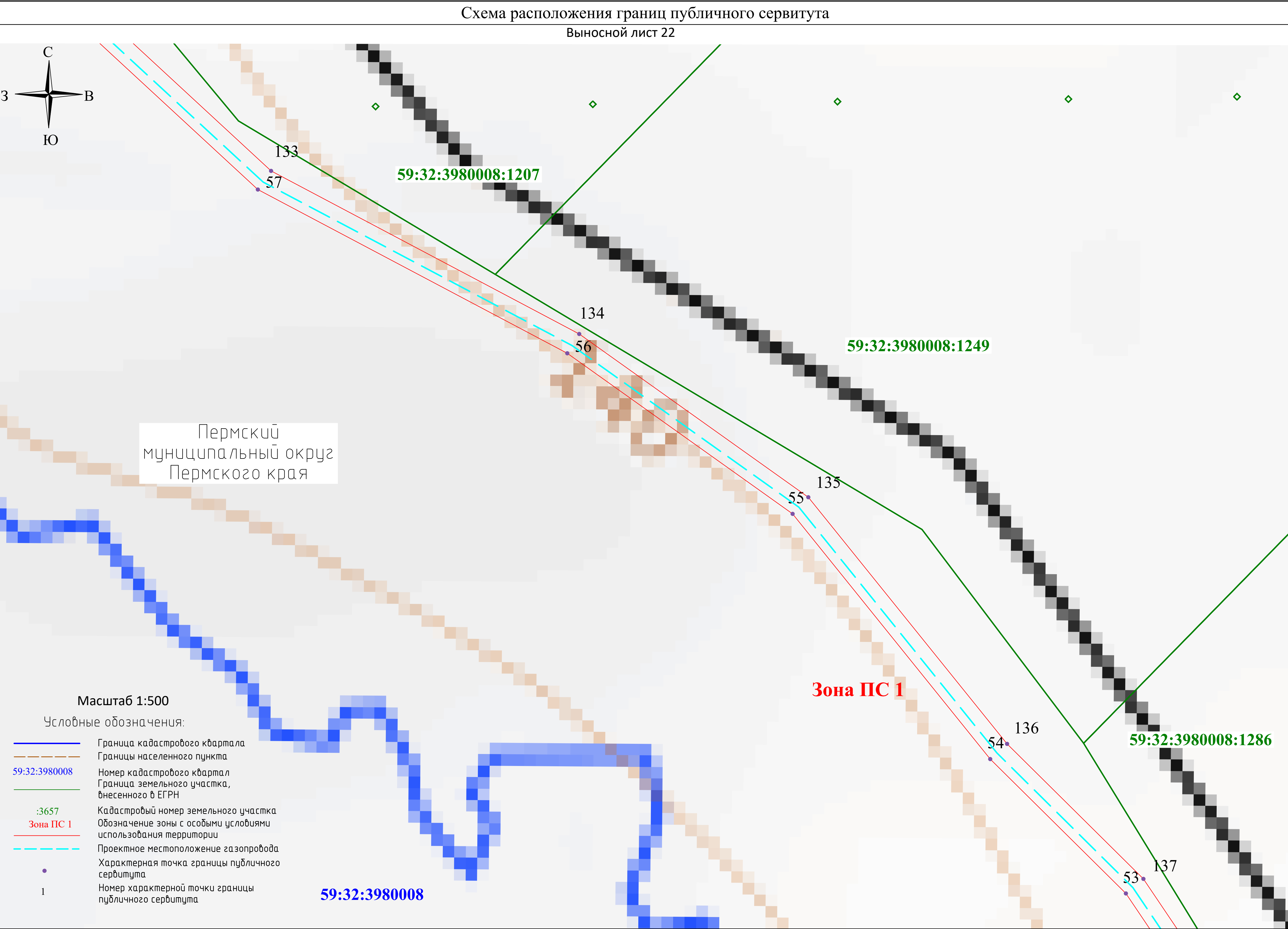
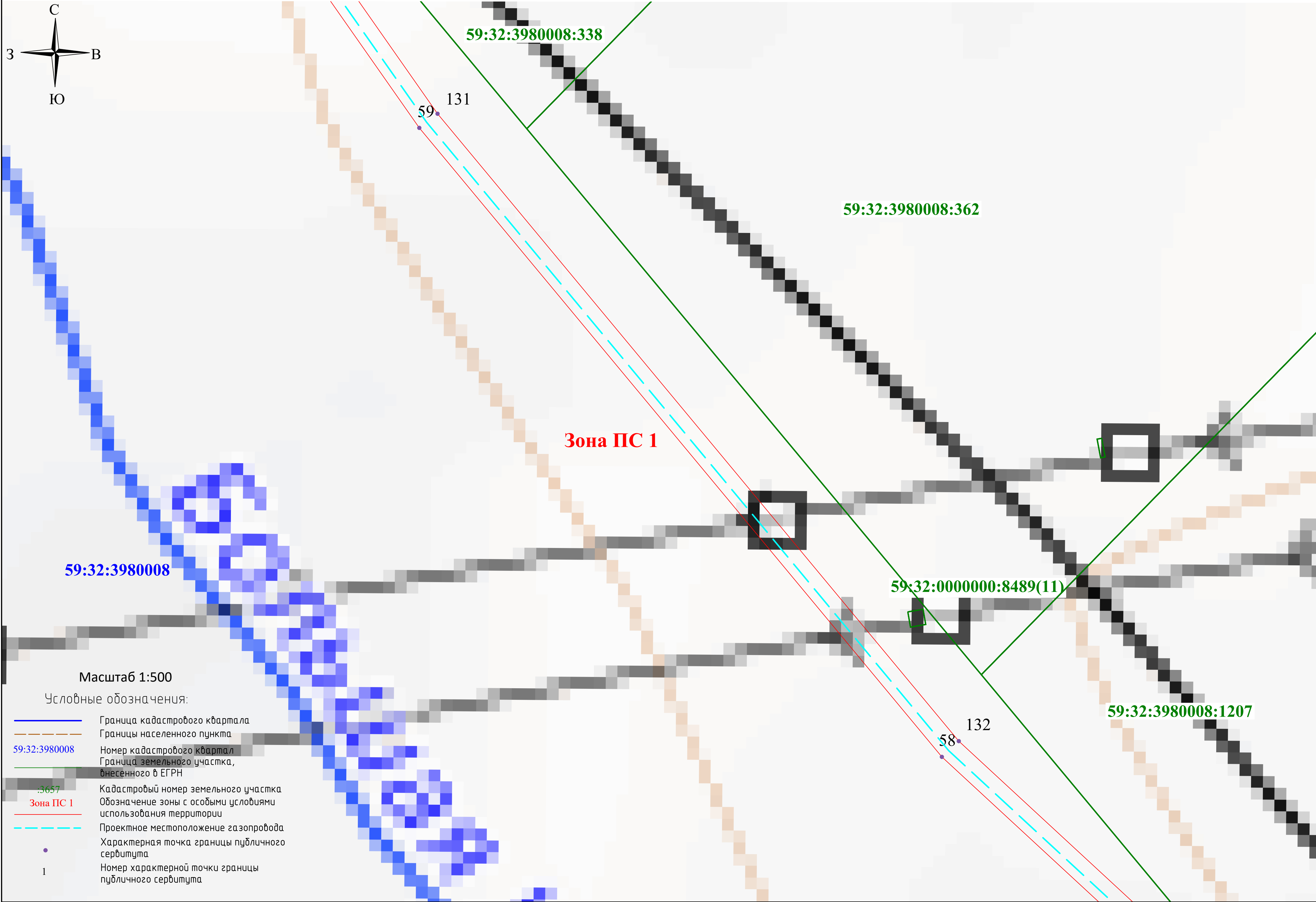
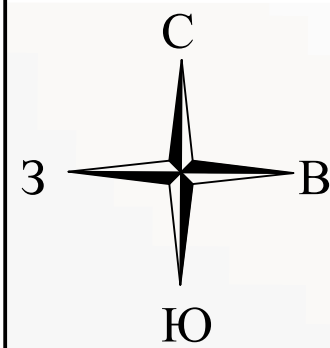

Масштаб 1:500

Условные обозначения:

- Граница кадастрового квартала
- Границы населенного пункта
- 59:32:3980008  
Номер кадастрового квартала
- Граница земельного участка, внесенного в ЕГРН
- 3657  
Кадастровый номер земельного участка
- Зона ПС 1  
Обозначение зоны с особыми условиями использования территории
- Проектное местоположение газопровода
- Характерная точка границы публичного сервитута
- 1  
Номер характерной точки границы публичного сервитута

Схема расположения границ публичного сервитута

Выносной лист 24

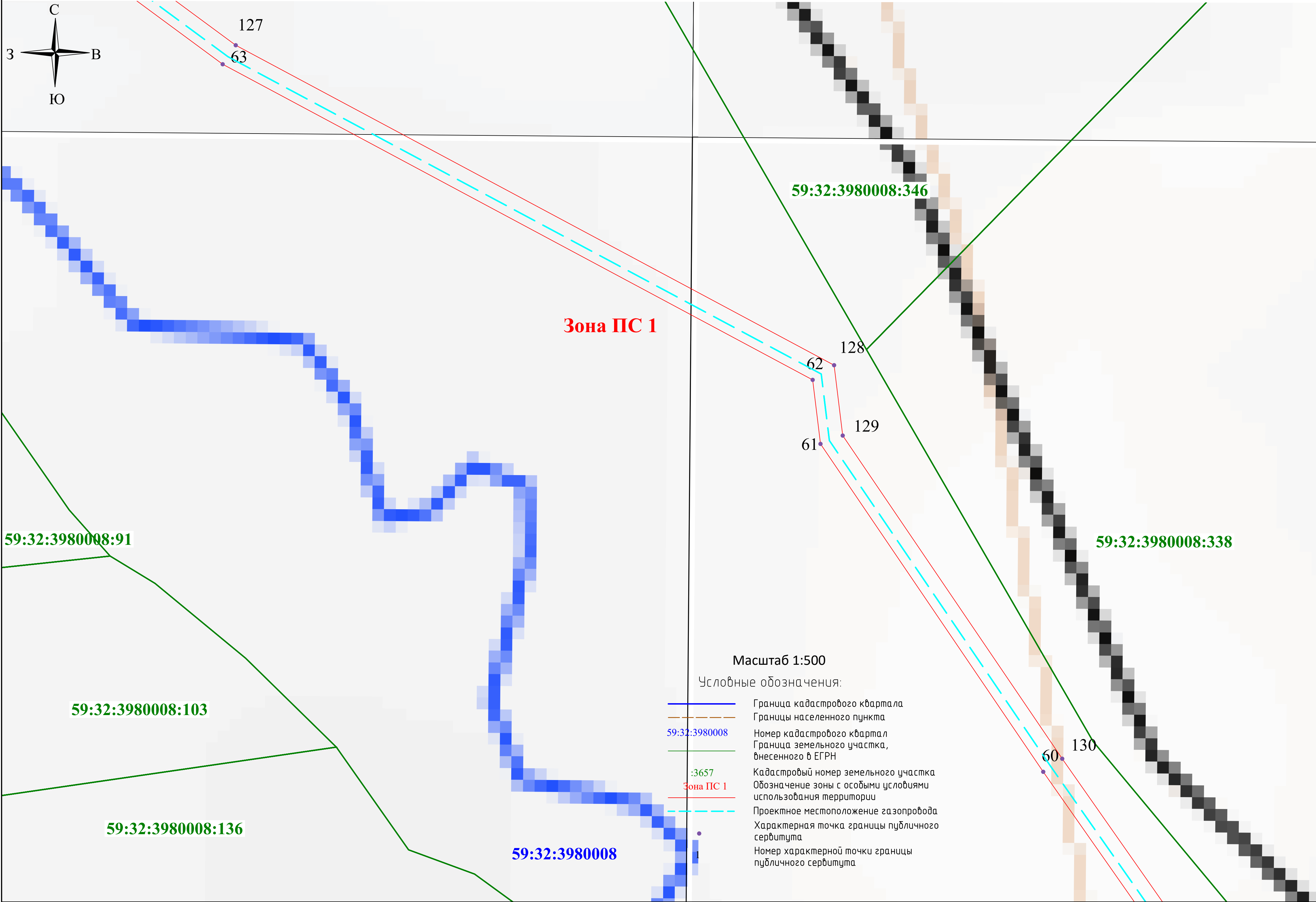
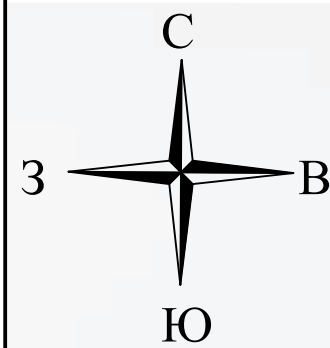

Масштаб 1:500

Условные обозначения:

- Граница кадастрового квартала
- Границы населенного пункта
- 59:32:3980008  
Номер кадастрового квартал
- Граница земельного участка, внесенного в ЕГРН
- :3657  
Кадастровый номер земельного участка
- Зона ПС 1  
Обозначение зоны с особыми условиями использования территории
- Проектное местоположение газопровода
- Характерная точка границы публичного сервитута
- Номер характерной точки границы публичного сервитута



Схема расположения границ публичного сервитута

Выносной лист 25



Схема расположения границ публичного сервитута

Выносной лист 26

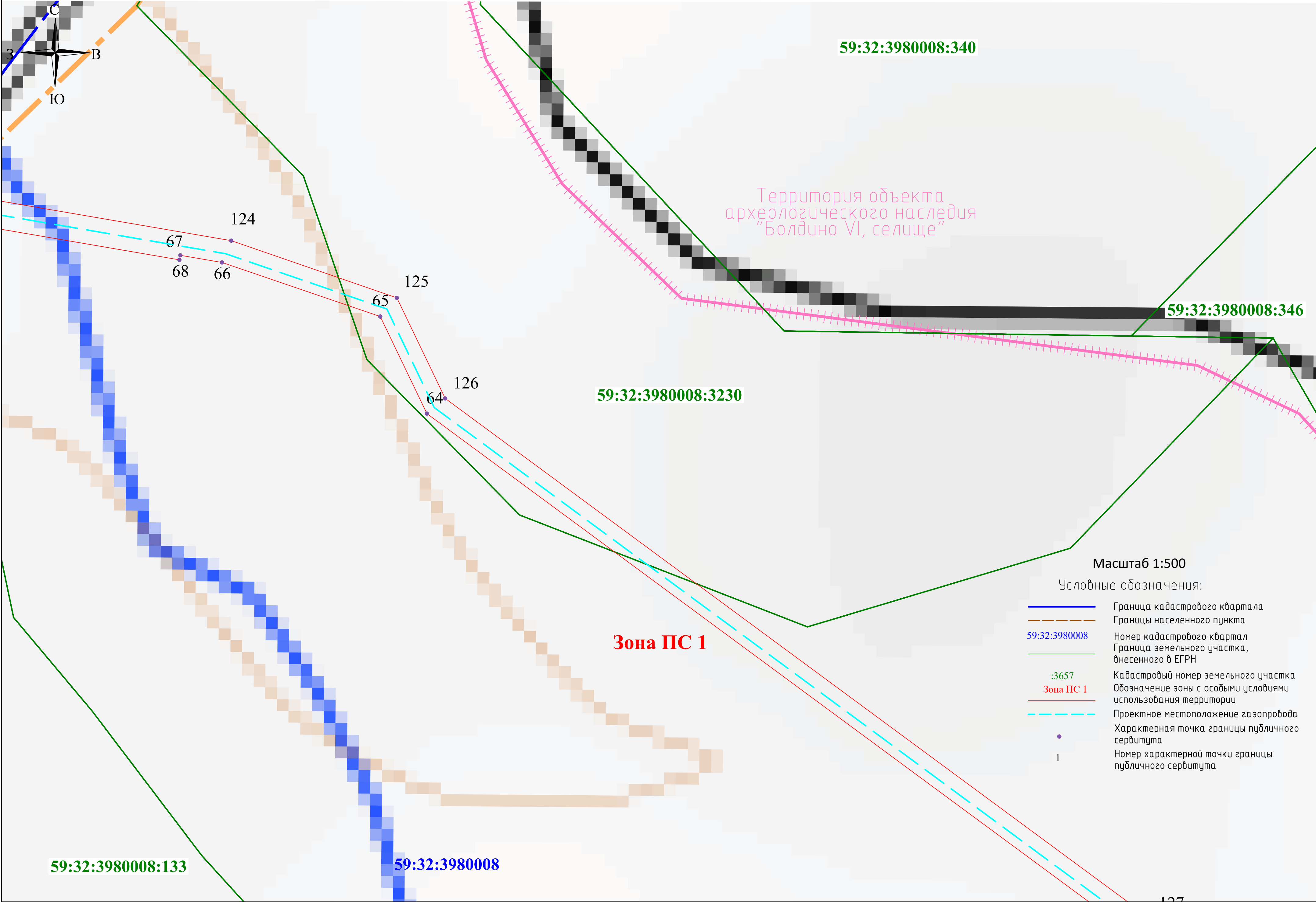